



VYÚČTOVÁNÍ ZA ELEKTŘINU

ŘÁDNÉ

Daňový doklad: 2439191382

ZÁKAZNÍK

Tomáš Žižlavský
Koněvova 195/3, 713 00 Ostrava

+420 775 922 993 | truhlarstvi.tat@centrum.cz

Nejsou údaje správné nebo je potřeba něco doplnit? Dejte nám vědět.

Zákaznické číslo: 0014277231

Uživatelské jméno pro MŮJ ČEZ: truhlarstvi.tat@centrum.cz



ČÁST A



3100901240107287832

Tomáš Žižlavský
Koněvova 195/3
713 00 Ostrava

Vyúčtování za období **25. 3. 2024 – 30. 9. 2024** Variabilní symbol **4674476600** Datum splatnosti **23. 10. 2024** Produkt **Elektřina - klesající na 3 roky** Distribuční sazba **D02D**

Dobrý den, jsme rádi, že můžeme být dodavatelem energie pro Vaše odběrné místo

Koněvova 195/3, 713 00 Ostrava
s číslem **0002328545** | s EAN kódem **859182400507377617**

Toto vyúčtování je zúžené, doprovodnou část vyúčtování naleznete na www.cez.cz.

VYÚČTOVÁNÍ SKONČILO
PŘEPLATKEM

6 710,77 Kč

Pošleme Vám ho nejpozději k datu splatnosti na účet 2600716562/2010.

VÝŠE NOVÉ ZÁLOHY

2 290,00 Kč

Detailní plán záloh najdete na straně 7.

Jak vznikl přeplatek?

16 039,23 Kč – 22 750,00 Kč = 6 710,77 Kč
Celkové náklady Zaplacené Přeplatek

Stav elektroměru

1 243,00 kWh VT 5,00 kWh VT 1 248,00 kWh
Celková spotřeba elektřiny Počáteční stav Konečný stav

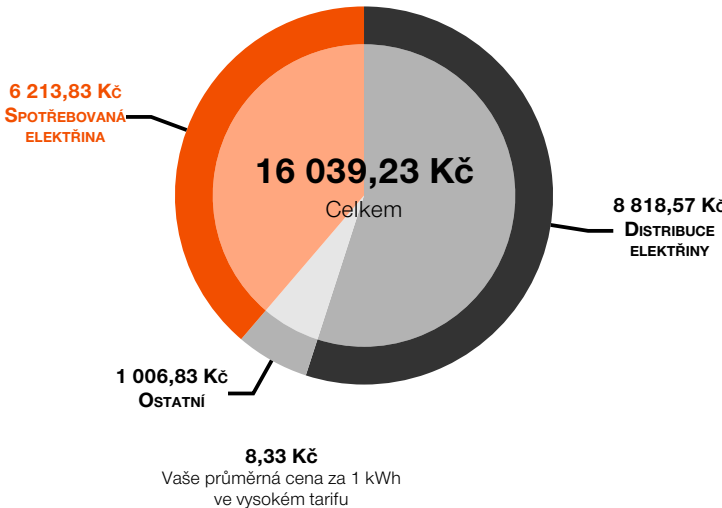

Historie spotřeby v kWh

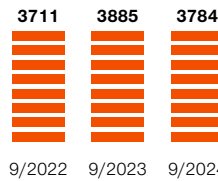

Vysoký tarif

Díky změně produktu na **Elektřina - klesající na 3 roky** jste ušetřili 7 306 Kč oproti svému původnímu produktu.

Jak významně snížit spotřebu energií? To se dozvíte na www.cezakademie.cz

Ceny uvádíme s DPH. Průměrná cena za 1 kWh zahrnuje obchodní i distribuční část včetně ostatních poplatků bez položek nezávislých na množství (platba za jistič, atd.)

Spotřebovaná elektřina: částka za spotřebovanou elektřinu

Distribuce elektřiny: poplatky za distribuci elektřiny stanovené ERÚ

Ostatní: daň z elektřiny, stálé platby v obchodní části ceny, ostatní vyúčtované položky

Bezplatná zákaznická linka: **800 810 820**, poruchová linka - ČEZ Distribuce: **800 850 860**
Nastavení účtu, informace o vyúčtování, platbách a zálohách najdete v MŮJ ČEZ na muj.cez.cz

Nejbližší pobočka ČEZ: **Nádražní 617/32, Ostrava, 702 00**

Dodavatel: ČEZ Prodej, a.s., Duhová 1/425, 140 53 Praha 4, IČ: 27232433 DIČ: CZ27232433 | zapsaná v obchodním rejstříku vedeném Městským soudem v Praze, sp. zn. 22581B, číslo licence 141734603, registrace u OTE 714
IBAN: CZ34010000000000770227 SWIFT: KOMBCZPPXXX strana 1/7





Daňový přehled	Základ daně	Sazba DPH	DPH	Celkem s DPH
Datum zdanitelného plnění 9. 10. 2024				
Datum vystavení 9. 10. 2024				
Cena za spotřebovanou elektřinu a služby	13 255,56 Kč	21 %	2 783,67 Kč	16 039,23 Kč
Přijaté platby	-18 801,65 Kč	21 %	-3 948,35 Kč	-22 750,00 Kč
Celkem	-5 546,09 Kč	21 %	-1 164,68 Kč	-6 710,77 Kč
Přeplatek				6 710,77 Kč

Spotřeba	Vysoký tarif (VT/T1)		
Začátek zúčtovacího období	25. 3. 2024	Počáteční stav elektroměru	5,00 kWh
Konec zúčtovacího období	30. 9. 2024	Konečný stav elektroměru	1 248,00 kWh
Celkové dodané množství elektřiny			1 243,00 kWh

Přehled plateb	Úctované množství	Průměrná jedn. cena bez DPH	Celkem bez DPH	Celkem s DPH
Vysoký tarif (VT/T1)	1 243,00 kWh	6,88 Kč/kWh	8 555,88 Kč	10 352,61 Kč
Položky nezávislé na množství	6,23 měs.	754,85 Kč/měs.	4 699,68 Kč	5 686,61 Kč
Celková platba s DPH				16 039,23 Kč

ČÁST B

Podrobné vyúčtování	
Odběrné místo: 0002328545	
Adresa: Koněvova 195/3, 713 00 Ostrava	EAN: 859182400507377617
Jistič: 3 × 25A	Třída TDD: 4

Informace o měření							
Období	Číslo elektroměru	Tarif	Stav elektroměru		Rozdíl	Způsob odečtu	Spotřeba
			počáteční	konečný			
25. 3. 2024 – 31. 3. 2024	3000004574	VT/T1	5,00 kWh	68,00 kWh	63,00 kWh	odečet distributorem	63,00 kWh
1. 4. 2024 – 30. 4. 2024	3000004574	VT/T1	68,00 kWh	353,00 kWh	285,00 kWh	odečet distributorem	285,00 kWh
1. 5. 2024 – 5. 5. 2024	3000004574	VT/T1	353,00 kWh	380,00 kWh	27,00 kWh	odečet distributorem	27,00 kWh
6. 5. 2024 – 31. 5. 2024	3000004574	VT/T1	380,00 kWh	485,00 kWh	105,00 kWh	odečet distributorem	105,00 kWh
1. 6. 2024 – 30. 6. 2024	3000004574	VT/T1	485,00 kWh	601,00 kWh	116,00 kWh	odečet distributorem	116,00 kWh
1. 7. 2024 – 31. 7. 2024	3000004574	VT/T1	601,00 kWh	669,00 kWh	68,00 kWh	odečet distributorem	68,00 kWh
1. 8. 2024 – 31. 8. 2024	3000004574	VT/T1	669,00 kWh	759,00 kWh	90,00 kWh	odečet distributorem	90,00 kWh
1. 9. 2024 – 30. 9. 2024	3000004574	VT/T1	759,00 kWh	1 248,00 kWh	489,00 kWh	odečet distributorem	489,00 kWh
Celkové dodané množství elektřiny							1 243,00 kWh

Spotřebovaná elektřina (obchodní část)			
25. 3. 2024 - 26. 9. 2024		Produkt Elektřina - klesající na 3 roky	
	Množství	Jednotková cena	Celkem bez DPH



Spotřeba / vysoký tarif (VT/T1)	1,17221 MWh	4 140,00 Kč	4 852,95 Kč
27. 9. 2024 - 30. 9. 2024	Produkt Elektrina - klesající na 3 roky		
	Množství	Jednotková cena	Celkem bez DPH
Spotřeba / vysoký tarif (VT/T1)	0,07079 MWh	3 990,00 Kč	282,45 Kč
Celková platba za spotřebu		bez DPH s DPH	5 135,40 Kč 6 213,83 Kč

Ostatní vyúčtované položky (obchodní část)

25. 3. 2024 - 31. 3. 2024	Množství	Jednotková cena	Celkem bez DPH
Daň z elektřiny	0,06300 MWh	28,30 Kč	1,78 Kč
25. 3. 2024 - 26. 9. 2024	Množství	Jednotková cena	Celkem bez DPH
Stálá platba	6,09300 měs.	128,00 Kč	779,91 Kč
1. 4. 2024 - 30. 4. 2024	Množství	Jednotková cena	Celkem bez DPH
Daň z elektřiny	0,28500 MWh	28,30 Kč	8,07 Kč
1. 5. 2024 - 5. 5. 2024	Množství	Jednotková cena	Celkem bez DPH
Daň z elektřiny	0,02700 MWh	28,30 Kč	0,76 Kč
6. 5. 2024 - 31. 5. 2024	Množství	Jednotková cena	Celkem bez DPH
Daň z elektřiny	0,10500 MWh	28,30 Kč	2,97 Kč
1. 6. 2024 - 30. 6. 2024	Množství	Jednotková cena	Celkem bez DPH
Daň z elektřiny	0,11600 MWh	28,30 Kč	3,28 Kč
1. 7. 2024 - 31. 7. 2024	Množství	Jednotková cena	Celkem bez DPH
Daň z elektřiny	0,06800 MWh	28,30 Kč	1,92 Kč
1. 8. 2024 - 31. 8. 2024	Množství	Jednotková cena	Celkem bez DPH
Daň z elektřiny	0,09000 MWh	28,30 Kč	2,55 Kč
1. 9. 2024 - 26. 9. 2024	Množství	Jednotková cena	Celkem bez DPH
Daň z elektřiny	0,41821 MWh	28,30 Kč	11,84 Kč
27. 9. 2024 - 30. 9. 2024	Množství	Jednotková cena	Celkem bez DPH
Stálá platba	0,13300 měs.	128,00 Kč	17,02 Kč
Daň z elektřiny	0,07079 MWh	28,30 Kč	2,00 Kč
Celková platba za ostatní vyúčtované položky		bez DPH s DPH	832,10 Kč 1 006,83 Kč
Celková platba za spotřebu a ostatní vyúčtované položky (obchodní část)		bez DPH s DPH	5 967,50 Kč 7 220,66 Kč

Daň z elektřiny je daň ze zákona č. 261/2007 Sb. (část čtyřicátá pátá - daň z elektřiny). Svou podstatou se jedná o spotřební daň, z čehož mimo jiné vyplývá fakt, že tato daň je součástí základu ceny pro výpočet DPH. Sazba daně je jednotná pro všechny napěťové hladiny bez rozdílu. Daň z elektřiny závisí na odebraném množství elektřiny v daném odběrném místě. Při splnění předpokladů specifikovaných v zákoně č. 261/2007 Sb. je možné požádat správce daně (místně příslušné pracoviště Celní správy ČR) o osvobození.

Distribuce elektřiny (distribuční část)

25. 3. 2024 - 31. 3. 2024	Sazba D02D
----------------------------------	-------------------





	Množství	Jednotková cena	Celkem bez DPH
Platba za jistič	0,22600 měs.	205,00 Kč	46,33 Kč
Distribuce / vysoký tarif (VT/T1)	0,06300 MWh	2 015,66 Kč	126,99 Kč
Systémové služby	0,06300 MWh	212,82 Kč	13,41 Kč
Platba POZE	0,06300 MWh	495,00 Kč	31,19 Kč
Činnost OTE	0,22600 měs.	4,14 Kč	0,94 Kč
1. 4. 2024 - 30. 4. 2024			Sazba D02D
	Množství	Jednotková cena	Celkem bez DPH
Platba za jistič	1,00000 měs.	205,00 Kč	205,00 Kč
Distribuce / vysoký tarif (VT/T1)	0,28500 MWh	2 015,66 Kč	574,46 Kč
Systémové služby	0,28500 MWh	212,82 Kč	60,65 Kč
Platba POZE	0,28500 MWh	495,00 Kč	141,08 Kč
Činnost OTE	1,00000 měs.	4,14 Kč	4,14 Kč
1. 5. 2024 - 5. 5. 2024			Sazba D02D
	Množství	Jednotková cena	Celkem bez DPH
Platba za jistič	0,16100 měs.	205,00 Kč	33,01 Kč
Distribuce / vysoký tarif (VT/T1)	0,02700 MWh	2 015,66 Kč	54,42 Kč
Systémové služby	0,02700 MWh	212,82 Kč	5,75 Kč
Platba POZE	0,02700 MWh	495,00 Kč	13,37 Kč
Činnost OTE	0,16100 měs.	4,14 Kč	0,67 Kč
6. 5. 2024 - 31. 5. 2024			Sazba D02D
	Množství	Jednotková cena	Celkem bez DPH
Platba za jistič	0,83900 měs.	205,00 Kč	172,00 Kč
Distribuce / vysoký tarif (VT/T1)	0,10500 MWh	2 015,66 Kč	211,64 Kč
Platba za překročení rezervovaného výkonu	0,30400 KW	1 706,53 Kč	518,78 Kč
Systémové služby	0,10500 MWh	212,82 Kč	22,35 Kč
Platba POZE	0,10500 MWh	495,00 Kč	51,98 Kč
Činnost OTE	0,83900 měs.	4,14 Kč	3,47 Kč
1. 6. 2024 - 30. 6. 2024			Sazba D02D
	Množství	Jednotková cena	Celkem bez DPH
Platba za jistič	1,00000 měs.	205,00 Kč	205,00 Kč
Distribuce / vysoký tarif (VT/T1)	0,11600 MWh	2 015,66 Kč	233,82 Kč
Platba za překročení rezervovaného výkonu	0,32800 KW	2 034,00 Kč	667,15 Kč
Systémové služby	0,11600 MWh	212,82 Kč	24,69 Kč
Platba POZE	0,11600 MWh	495,00 Kč	57,42 Kč
Činnost OTE	1,00000 měs.	4,14 Kč	4,14 Kč
1. 7. 2024 - 31. 7. 2024			Sazba D02D
	Množství	Jednotková cena	Celkem bez DPH
Platba za jistič	1,00000 měs.	205,00 Kč	205,00 Kč
Distribuce / vysoký tarif (VT/T1)	0,06800 MWh	2 015,66 Kč	137,06 Kč
Platba za překročení rezervovaného výkonu	0,34400 KW	2 034,00 Kč	699,70 Kč
Systémové služby	0,06800 MWh	212,82 Kč	14,47 Kč
Platba POZE	0,06800 MWh	495,00 Kč	33,66 Kč
Provoz nesíťové infrastruktury	1,00000 měs.	9,24 Kč	9,24 Kč
1. 8. 2024 - 31. 8. 2024			Sazba D02D
	Množství	Jednotková cena	Celkem bez DPH
Platba za jistič	1,00000 měs.	205,00 Kč	205,00 Kč
Distribuce / vysoký tarif (VT/T1)	0,09000 MWh	2 015,66 Kč	181,41 Kč
Platba za překročení rezervovaného výkonu	0,34400 KW	2 034,00 Kč	699,70 Kč
Systémové služby	0,09000 MWh	212,82 Kč	19,15 Kč



Platba POZE	0,09000 MWh	495,00 Kč	44,55 Kč
Provoz nesíťové infrastruktury	1,00000 měs.	9,24 Kč	9,24 Kč

1. 9. 2024 - 30. 9. 2024Sazba **D02D**

	Množství	Jednotková cena	Celkem bez DPH
Platba za jistič	1,00000 měs.	205,00 Kč	205,00 Kč
Distribuce / vysoký tarif (VT/T1)	0,48900 MWh	2 015,66 Kč	985,66 Kč
Systémové služby	0,48900 MWh	212,82 Kč	104,07 Kč
Platba POZE	0,48900 MWh	495,00 Kč	242,06 Kč
Provoz nesíťové infrastruktury	1,00000 měs.	9,24 Kč	9,24 Kč

Celková platba za distribuci a služby bez DPH 7 288,06 Kč
s DPH **8 818,57 Kč**

Co jsou systémové služby

Jsou to činnosti, kterými provozovatel přenosové elektrizační soustavy ČEPS zajišťuje její kvalitní a spolehlivé fungování. Cenu systémových služeb určuje Energetický regulační úřad (ERÚ).

Co je OTE

Operátor trhu (OTE) je instituce zajišťující chod trhu s energiemi. Cenu za činnost OTE určuje Energetický regulační úřad (ERÚ).

Co je provoz nesíťové infrastruktury

Provoz nesíťové infrastruktury zahrnuje poplatek za činnost operátora trhu (OTE), činnost Elektroenergetického datového centra (EDC) a činnost Energetického regulačního úřadu (ERÚ). Cenu za provoz nesíťové infrastruktury určuje Energetický regulační úřad (ERÚ).

Výpočet platby za podporované zdroje elektřiny (POZE)

Pro výpočet se používají dva způsoby, automaticky zvolíme ten, který pro Vás vyjde výhodněji.

výpočet podle spotřeby = spotřeba × jednotková cena dle cenového rozhodnutí
výpočet podle jističe = počet měsíců × fáze × jistič × jednotková cena dle cenového rozhodnutí

Historie spotřeby

Období	Počet dní	Vysoký tarif (VT/T1)	Nízký tarif (NT/T2)	Celkem	Celk. náklady bez DPH	Celk. náklady s DPH
12. 9. 2023 – 30. 9. 2024	385	3 784 kWh	0 kWh	3 784 kWh	31 490,21 Kč	38 103,15 Kč
9. 9. 2022 – 11. 9. 2023	368	3 885 kWh	0 kWh	3 885 kWh	27 353,22 Kč	33 097,40 Kč
9. 9. 2021 – 8. 9. 2022	365	3 711 kWh	0 kWh	3 711 kWh	21 019,83 Kč	25 433,99 Kč

Zaplaceno

Přijaté platby	Za elektřinu	Celkem
28. 3. 2024	3 250,00 Kč	3 250,00 Kč
15. 4. 2024	3 250,00 Kč	3 250,00 Kč
15. 5. 2024	3 250,00 Kč	3 250,00 Kč
17. 6. 2024	3 250,00 Kč	3 250,00 Kč
15. 7. 2024	3 250,00 Kč	3 250,00 Kč
15. 8. 2024	3 250,00 Kč	3 250,00 Kč
16. 9. 2024	3 250,00 Kč	3 250,00 Kč
Celkem	22 750,00 Kč	22 750,00 Kč





VAŠE NOVÉ ZÁLOHY NA ELEKTŘINU

Datum vystavení: 9. 10. 2024



VAŠE ZÁLOHY

Koněvova 195/3, 713 00 Ostrava

číslo **0002328545** | EAN kód **859182400507377617**

Variabilní symbol

4674476600

Informace k nastavení nových záloh najdete na www.cez.cz/zalohy. Pokud Vám výše zálohy nevyhovuje, můžete si zálohy upravit v MÚJ ČEZ (muj.cez.cz).

VÝŠE NOVÉ MĚSÍČNÍ ZÁLOHY

25. 10. 2024 - 25. 8. 2025

2 290,00 Kč

záloha 2 290,00 Kč

Údaje pro platby
7770227/0100

Variabilní symbol: **4674476600**



QR platba



terminál



platbomat

Splatnost	Záloha	Celkem k zaplacení	
25. 10. 2024	2 290,00 Kč	2 290,00 Kč	k zaplacení
25. 11. 2024	2 290,00 Kč	2 290,00 Kč	k zaplacení
27. 12. 2024	2 290,00 Kč	2 290,00 Kč	k zaplacení
27. 1. 2025	2 290,00 Kč	2 290,00 Kč	k zaplacení
25. 2. 2025	2 290,00 Kč	2 290,00 Kč	k zaplacení
25. 3. 2025	2 290,00 Kč	2 290,00 Kč	k zaplacení
25. 4. 2025	2 290,00 Kč	2 290,00 Kč	k zaplacení
26. 5. 2025	2 290,00 Kč	2 290,00 Kč	k zaplacení
25. 6. 2025	2 290,00 Kč	2 290,00 Kč	k zaplacení
25. 7. 2025	2 290,00 Kč	2 290,00 Kč	k zaplacení
25. 8. 2025	2 290,00 Kč	2 290,00 Kč	k zaplacení

S:829, L:415, D:116



Bezplatná zákaznická linka: **800 810 820**, poruchová linka - ČEZ Distribuce: **800 850 860**
Nejbližší pobočka ČEZ: **Nádražní 617/32, Ostrava, 702 00**

Dodavatel: ČEZ Prodej, a.s., Duhová 1/425, 140 53 Praha 4,
IČ: 27232433 DIČ: CZ27232433 | zapsaná v obchodním rejstříku vedeném
Městským soudem v Praze, sp. zn. 22581B, číslo licence 141734603,
registrace u OTE 714
IBAN: CZ340100000000007770227 SWIFT: KOMBCZPPXXX

strana 7/7

